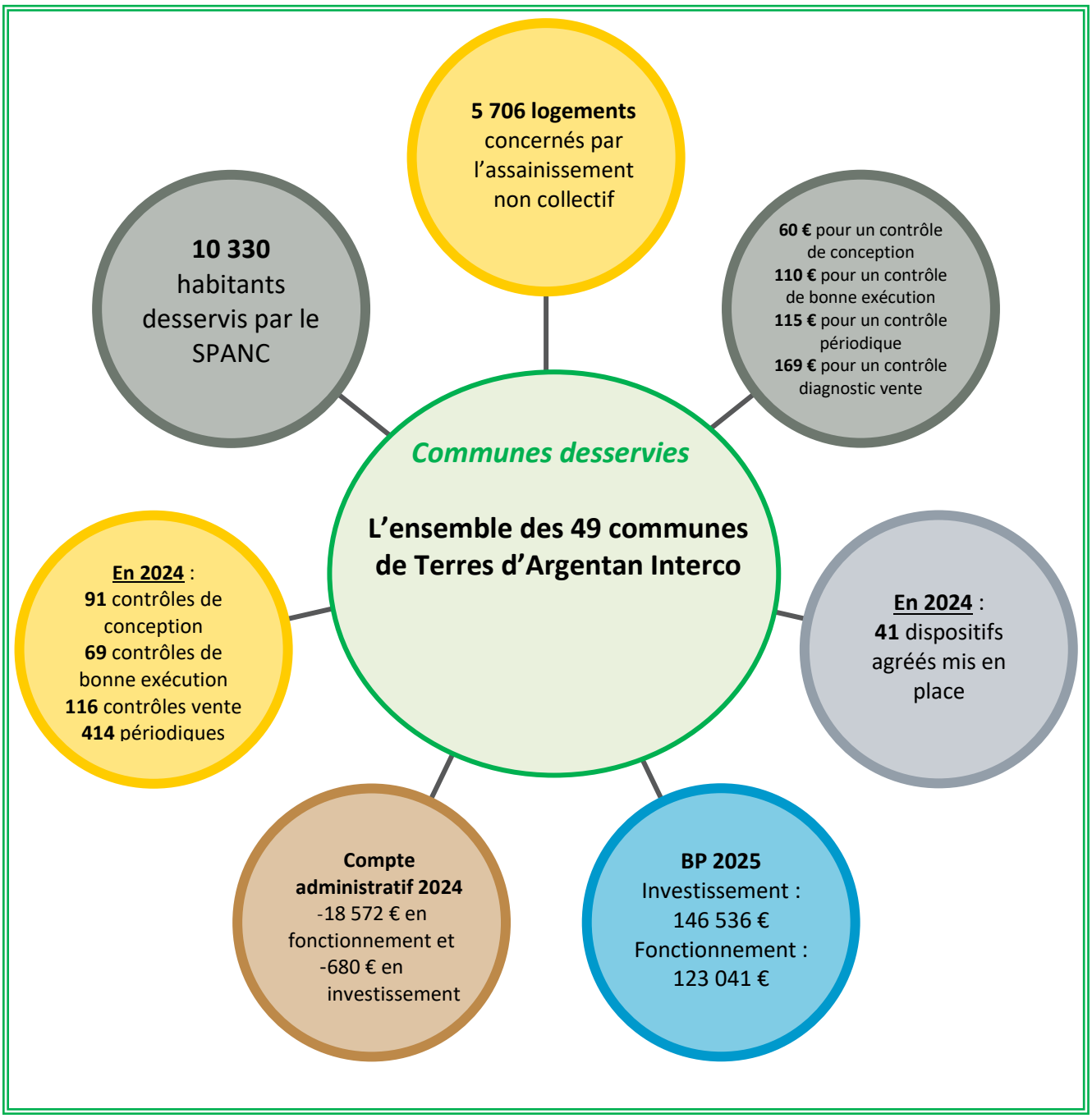RAPPORT SUR LE PRIX ET LA QUALITE
DU SERVICE PUBLIC D'ASSAINISSEMENT NON COLLECTIF
ANNEE 2024